

# Catering

**Damit Ihre Fahrt in unseren Cars auch kulinarisch zum Erfolg wird, bieten wir Ihnen an Bord eine Vielzahl von Verpflegungsmöglichkeiten an.**

## Auf Vorbestellung

**Profitieren Sie** von unserem vielseitigen Zusatzangebot und **verwöhnen Sie Ihre Gäste.** Kreuzen Sie Ihre Wünsche an und notieren Sie vor dem Artikel die gewünschte Anzahl. Die Bestellung stellen Sie uns per Fax, via Internet oder auf dem Postweg zu. Spezielle Wünsche, die Sie nicht in unserem Angebot finden, versuchen wir zu erfüllen. Lassen Sie es uns einfach wissen!

## Getränke

|   |        |          |
|---|--------|----------|
| <input type="checkbox"/> ___ Granini Fruchtcocktail-Saft          | 3.3 dl | Fr. 2.80 |
| <input type="checkbox"/> ___ Comella Choco                        | 2.5 dl | Fr. 2.50 |
| <input type="checkbox"/> ___ Energy Drink Emmi (Erdbeer, Vanille) | 2.3 dl | Fr. 2.50 |
| <input type="checkbox"/> ___ Caffè Latte Emmi                     | 2.3 dl | Fr. 3.–  |
| <input type="checkbox"/> ___ Red Bull                             | 2.5 dl | Fr. 3.50 |
| <input type="checkbox"/> ___ Weisswein/Rotwein                    | 0.20 l | Fr. 5.–  |
| <input type="checkbox"/> ___ Weisswein/Rotwein                    | 0.50 l | Fr. 15.– |
| <input type="checkbox"/> ___ Weisswein/Rotwein                    | 0.75 l | Fr. 25.– |
| <input type="checkbox"/> ___ Weisswein/Rotwein «Waadt»            | 0.75 l | Fr. 32.– |
| <input type="checkbox"/> ___ Prosecco                             | 0.75 l | Fr. 35.– |
| <input type="checkbox"/> ___ Champagner Moët & Chandon            | 0.75 l | Fr. 62.– |

## Standard Angebot

In unseren Reisecars sind ohne Vorbestellung immer die folgenden Erfrischungen verfügbar:

|                                       |        |          |
|---------------------------------------|--------|----------|
| ■ diverse Süssgetränke, Mineralwasser | 5 dl   | Fr. 2.50 |
| ■ Bier                                | 3.3 dl | Fr. 2.50 |
| ■ Kaffee und diverse Teesorten        |        | Fr. 2.80 |

## Zwischendurch ein feines Sandwich



|   |          |
|---|----------|
| <input type="checkbox"/> ___ Laugen 20 cm mit Salami & Käse             | Fr. 6.50 |
| <input type="checkbox"/> ___ Butterzöpfl mit Schinken                   | Fr. 6.50 |
| <input type="checkbox"/> ___ Laugen-Ballbrötli mit Schinken & Ei        | Fr. 6.50 |
| <input type="checkbox"/> ___ Roggen-Brötli mit Truthahn & Brie          | Fr. 6.50 |
| <input type="checkbox"/> ___ Sesamlaugenstange mit Käse                 | Fr. 6.50 |
| <input type="checkbox"/> ___ Herzweggen mit Fleischkäse                 | Fr. 6.50 |
| <input type="checkbox"/> ___ Bagel vegetarisch mit Tomaten & Mozzarella | Fr. 6.50 |

## Erfolgreicher Start in den Tag



|  |          |   |          |
|--|----------|---|----------|
| <input type="checkbox"/> ___ 1 Kaffee                        | Fr. 2.80 | <input type="checkbox"/> ___ Laugenbrezel mit Butter  | Fr. 2.50 |
| <input type="checkbox"/> ___ 1 Kaffee und 1 Buttergipfeli    | Fr. 4.50 | <input type="checkbox"/> ___ Kleines Frühstück        | Fr. 8.50 |
| <input type="checkbox"/> ___ 1 Kaffee und 1 Gipfeli gemischt | Fr. 4.50 | 1 Kaffee, 1 Weggli, 1 Schoggistängeli, 1 Butterbrezel |          |
| <input type="checkbox"/> ___ Buttergipfeli                   | Fr. 1.70 | <input type="checkbox"/> ___ Grosses Frühstück        | Fr. 15.– |
| <input type="checkbox"/> ___ Weggli                          | Fr. 1.70 | 1 Kaffee, 1 Weggli, 1 Gipfeli,                        |          |
|  |          | 1 Frucht je nach Saison, 1 Birchermüesli              |          |

## Lust auf Süßes



- \_\_\_ Muffin Schokolade Fr. 3.–
- \_\_\_ Muffin nach Saison Fr. 3.–
- \_\_\_ Nusschnecke Fr. 3.–
- \_\_\_ Nussstange Fr. 3.–

## Darf es etwas mehr sein



- \_\_\_ Kleines Lunchpaket Fr. 12.50  
1 Granini Fruchtcocktail-Saft, 1 Zöpfli-Sandwich mit Schweizer Schinken, 1 Maxi-Twix
- \_\_\_ Grosses Lunchpaket Fr. 18.50  
1 Granini Fruchtcocktail-Saft, 1 Schoggistängeli, 1 Nusschnecke, 1 Laugen-Brötchen mit Käse, 1 BIO-Oliven-Brötchen mit Salami

## Nur für VIPLINER

- \_\_\_ Partybrötli auf Platte serviert (12 Stück) Fr. 45.–  
Rauchlachs, Roastbeef, Käse, Tomaten & Mozzarella

## Frische Salate

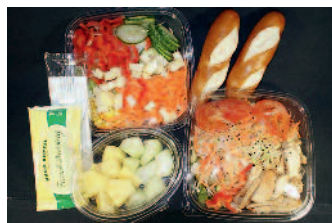

- \_\_\_ Frischer Ananas-Melonen-Salat Fr. 7.–
- \_\_\_ Salat mit Käsewürfeln (mit Laugenbrötli) Fr. 9.50
- \_\_\_ Gemischter Salat mit Poulet (mit Laugenbrötli) Fr. 11.–
- \_\_\_ Würziger Hörnlisalat (mit Laugenbrötli) Fr. 8.–

## Früchtekorb (Früchte gemischt)



- \_\_\_ für 10 Personen ca. 3,5 kg Fr. 25.–
- \_\_\_ für 20 Personen ca. 7 kg Fr. 45.–
- \_\_\_ für 30 Personen ca. 10 kg Fr. 65.–
- \_\_\_ für 40 Personen ca. 13 kg Fr. 85.–
- \_\_\_ für 50 Personen ca. 17 kg Fr. 110.–

## Zusatzleistungen

- \_\_\_ Hostess an Bord Preis auf Anfrage  
je nach Einsatz (plus Spesen)

Alle Preise inkl. 7,6% Mehrwertsteuer. Version 2009

**Bitte bis spätestens 2 Tage vor Reisedatum bestellen. Gerne nehmen wir Ihre Bestellung via Fax, Telefon und Internet entgegen.**

Reisedatum \_\_\_\_\_ Auftragsnummer \_\_\_\_\_

Firma \_\_\_\_\_ Bearbeitet durch \_\_\_\_\_

Telefon \_\_\_\_\_ E-Mail \_\_\_\_\_

**Arbon Fax 071 446 09 01**  
**Bern Fax 031 996 13 14**  
**Ruswil Fax 041 496 96 97**  
**Sursee Fax 041 925 26 99**  
**Windisch Fax 056 461 67 00**  
**Zürich Fax 044 444 14 64**



[www.eurobus.ch](http://www.eurobus.ch)

*Reisen mit Genuss.*